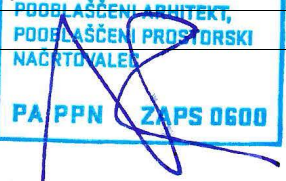

PRILOGA 1A

NASLOVNA STRAN

PROJEKTNE DOKUMENTACIJE

Dopolnitev 3.

INVESTITOR	
INVESTITOR 1	
ime in priimek ali naziv družbe	UNIVERZA V MARIBORU
naslov ali poslovni naslov družbe	Slomškov trg 15, 2000 Maribor
INVESTITOR 2	
ime in priimek ali naziv družbe	
naslov ali poslovni naslov družbe	
INVESTITOR 3	
ime in priimek ali naziv družbe	
naslov ali poslovni naslov družbe	
PODATKI O GRADNJI	
naziv gradnje	FAKULTETA ZA LOGISTIKO Z RAZISKOVALNIM CENTROM
naziv gradnje se določi po namenu glavnega objekta	
VRSTE GRADNJE	<input type="checkbox"/> NOVOGRADNJA - NOVOZGRAJEN OBJEKT
označiti vse ustrezne vrste gradnje	<input checked="" type="checkbox"/> NOVOGRADNJA - PRIZIDAVA
	<input checked="" type="checkbox"/> REKONSTRUKCIJA
	<input checked="" type="checkbox"/> SPREMEMBA NAMEMBNOSTI
	<input type="checkbox"/> ODSTRANITEV CELOTNEGA OBJEKTA
	<input type="checkbox"/> LEGALIZACIJA
	<input type="checkbox"/> MANJŠA REKONSTRUKCIJA
PODATKI O PROJEKTNI DOKUMENTACIJI	
vrsta dokumentacije (DPP, DGD, PZI, PZO, PID, DL)	DGD (projektna dokumentacija za pridobivanje mnenj in gradbenega dovoljenja)
številka projekta	KP 286/2024
datum izdelave	Februar 2025
datum spremembe	
PODATKI O PROJEKTANTU	
projektant (naziv družbe)	Korpnik produkcija, d.o.o.
naslov	Stanetova ulica 17a, Celje
odgovorna oseba projektanta	Nande KORPNIK
podpis odgovorne osebe projektanta	
PODATKI O IZDELOVALCU OSNOVNEGA PRIKAZA / NAČRTA	
izdelovalec osnovnega prikaza / načrta	Nande KORPNIK, univ.dipl.inž.arh.
identifikacijska številka	ZAPS 0600
projektant izdelovalca osnovnega načrta (naziv družbe)	Korpnik produkcija, d.o.o.
naslov	Stanetova ulica 17a, Celje
PODATKI O VODJI PROJEKTIRANJA	
VODJA PROJEKTIRANJA	Nande KORPNIK, univ.dipl.inž.arh.
identifikacijska številka	ZAPS 0600
podpis vodje projektiranja	

KORPNIK PRODUKCIJA, d.o.o.
Stanetova ulica 17a, SI- 3000 Celje

NANDE KORPNIK
UNIV.DIPL.INŽ.ARH.
PODBLAŠČENI ARHITEKT,
PODBLAŠČENI PROSTORSKI
NAČRTOVALEC
PA PPN ZAPS 0600

1.2 OPIS PREDVIDENE GRADNJE IN NJENIH ZNAČILNOSTI

1.2.1 Izhodišče za zasnovo prenove objekta

Prenova v objektu in na ovoju objekta je zasnovana tako, da se z njo bistveno ne odstopa od prvotne zasnove objekta.

1.2.2 Opis predvidenih posegov

Rekonstrukcija:

OBJEKT A:

Potresna odpornost objekta v nobeni smeri ne odgovarja zahtevam po veljavnih standardih. Zato je predvidena sanacija sten kleti, pritličja in v nadstropjih.

Predvidena je sanacija temeljev in temeljita sanacija vlage v kletnih zidovih.

Strešna konstrukcija se prenovi lokalno: sanirajo se vmesne lege in menjajo dotrajani leseni elementi.

OBJEKT B:

Izvesti je potrebno sanacijo temeljev in sanacijo vlage v kletnih zidovih.

Potresno je potrebno sanirati medetažne konstrukcije, AB prečke in tudi AB stebre (ojačitve posameznih konstrukcijskih elementov).

Sprememba namembnosti

Izvedena bo sprememba namembnosti za del objekta : v podstrehi objekta. V danes neizkoriščeno podstreho se predvidi večnamenski prostor in prostor za inštalacije.

Po klasifikaciji po CC-SI bo objekt kot celota po prenovi :

12630 Stavbe za izobraževanje in znanstvenoraziskovalno delo

Prizidava

Predvidena je prizidava zunanjega stopnišča in klančine na južni strani dela objekta B. Vhodni podest pokriva konzolni nadstrešek.

Kot **vzdrževalna dela** so predvidena dela, ki so v skladu z 3. PRILOGO Uredbe o razvrščanju objektov (Uradni list RS, št. 96/22).

Vzdrževalna dela zajemajo dela v objektu (pleskanje, popravilo ali zamenjava ometov in poda, popravilo ali zamenjava notranjega stavbnega pohištva, suhomontažna dela in izvedba ali odstranitev lahkih nenosilnih sten), in dela na ovoju objekta (zamenjava oken, energetska sanacija fasadnega ovoja objekta B in prenova fasadnega ovoja objekta A), namestitev novih inštalacij in tehnoloških naprav, potrebnih za delovanje objekta ter dela v zvezi z vzdrževanjem zunanje ureditve objekta.

Ob sosednjih parcelah št. 2088/3, 2088/4, 2087 k.o. Celje kjer se nahajajo slepe fasade objekta, se bodo vsa dela (rekonstrukcija, vzdrževalna dela) izvajala v notranjosti objekta. Zunanji dimnik se ohrani.

1.2.3 Tipologija, morfologija predvidene gradnje

Tipologija obstoječega kompleksa se s predvideno gradnjo ne spreminja:

- visoka stavba v nizu - strnjena obulična pozidava (visoke stavbe z različnimi gabariti v nizu, ki se med seboj stikajo vsaj z eno stranico ali z njenim delom in ki z glavno fasado mejijo na ulico).

Morfologija obstoječega kompleksa se s predvideno gradnjo ne spreminja:

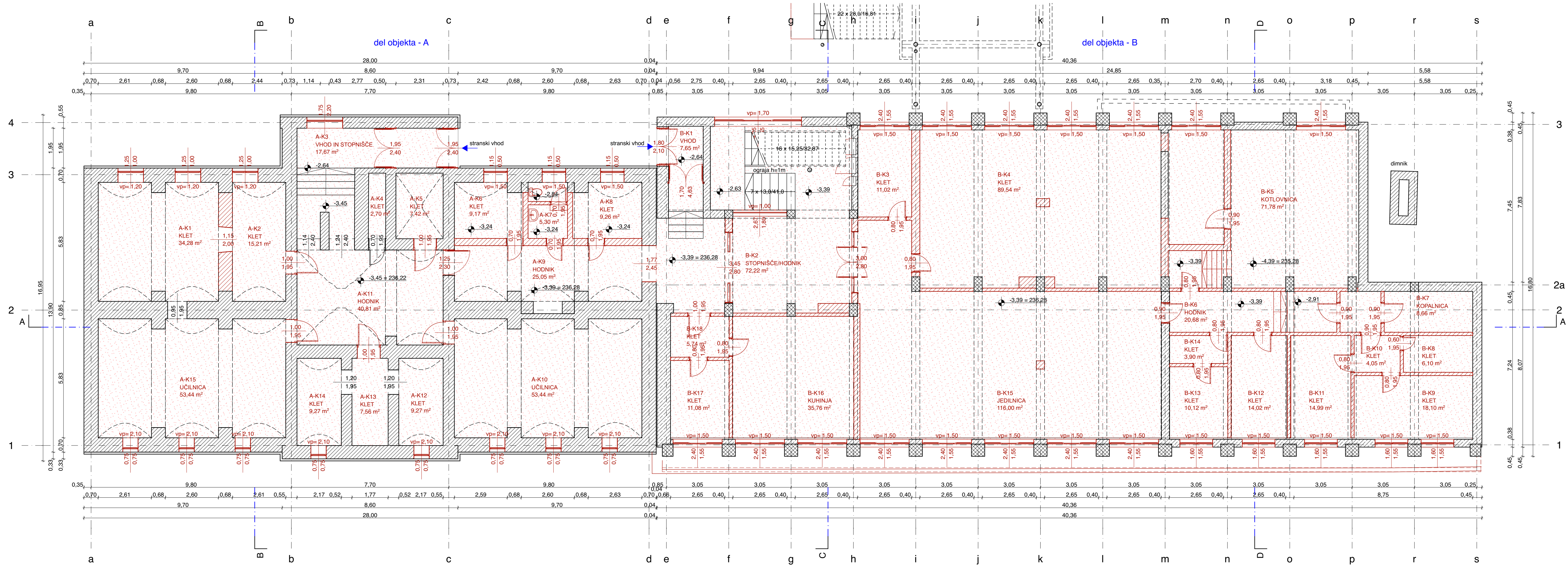

LEGENDA MATERIALOV:

- ARMIRAN BETON
- NEARMIRAN BETON
- NAVADNA OPEKA
- LAHKA PREDELNA STENA
- LES
- TOPLOTNA IZOLACIJA
- KAMEN
- NASUTJE / PESEK
- NASUTJE
- ZEMLJA
- ODSTRANITEV ELEMENTA
- ODSTRANITEV (prikaz v pogledu - tlak, stena)



Tloris kleti - obstoječe stanje (odstranitev)

KORPNIK PRODUKCIJA, d.o.o.

Stanetova ulica 17a, 3000 Celje

NAZIV OBJEKTA	FAKULTETA ZA LOGISTIKO Z RAZISKOVALNIM CENTROM
VRSTA PROJEKTA	DGD
ŠTEVILKA PROJEKTA, NAČRTA	KP 286/2024
VSEBINA GRAFIČNEGA PRIKAZA	Tloris kleti - obstoječe stanje (odstranitev)
MEŠILO	1:100
POOBLAŠČENI ARHITEKT	Nande KORPNIK, univ.dipl.inž.arh. ZAPS 0600
IZDELAL-A	Zorislava FRAS, univ.dipl.inž.arh. Teodor PAGON, dipl.inž.arh., Gašper ŠUMILAK, dipl.inž.arh.

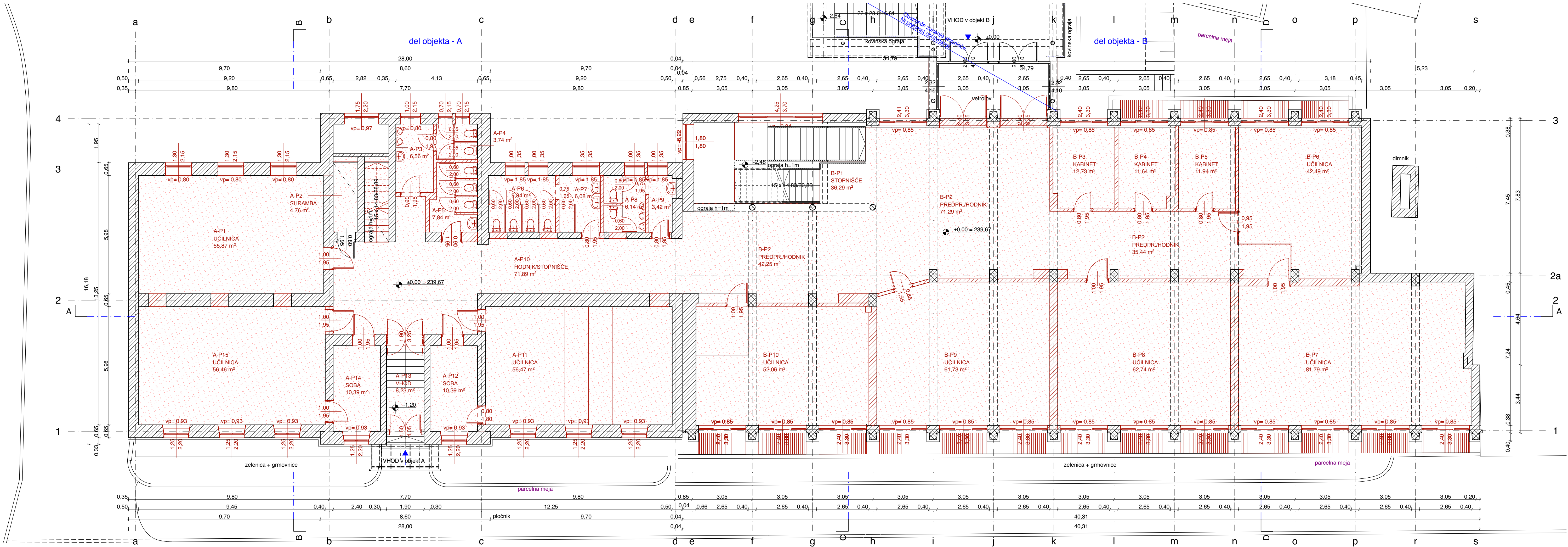

LEGENDA MATERIALOV:

- ARMIRAN BETON
- NEARMIRAN BETON
- NAVADNA OPEKA
- LAHKA PREDELNA STENA
- LES
- TOPLOTNA IZOLACIJA
- KAMEN
- NASUTJE / PESEK
- NASUTJE
- ZEMLJA
- ODSTRANITEV ELEMENTA
- ODSTRANITEV (prikaz v pogledu - tlak, stena)



Tloris pritličja - obstoječe stanje (odstranitev)

KORPNIK PRODUKCIJA, d.o.o.

Stanetova ulica 17a, 3000 Celje

NAZIV OBJEKTA	FAKULTETA ZA LOGISTIKO Z RAZISKOVALNIM CENTROM
VRSTA PROJEKTA	DGD
ŠTEVILKA PROJEKTA, NAČRTA	KP 288/2024
VSEBINA GRAFIČNEGA PRIKAZA	Tloris pritličja - obstoječe stanje (odstranitev)
MERILO	1:100
POOBlašČENI ARHITEKT	Nande KORPNIK, univ.dipl.inž.arh. ZAPS 0600
IZDELAL-A	Zorislava FRAS, univ.dipl.inž.arh.
	Teodor PAGON, dipl.inž.arh., Gašper ŠUMLAK, dipl.inž.arh.

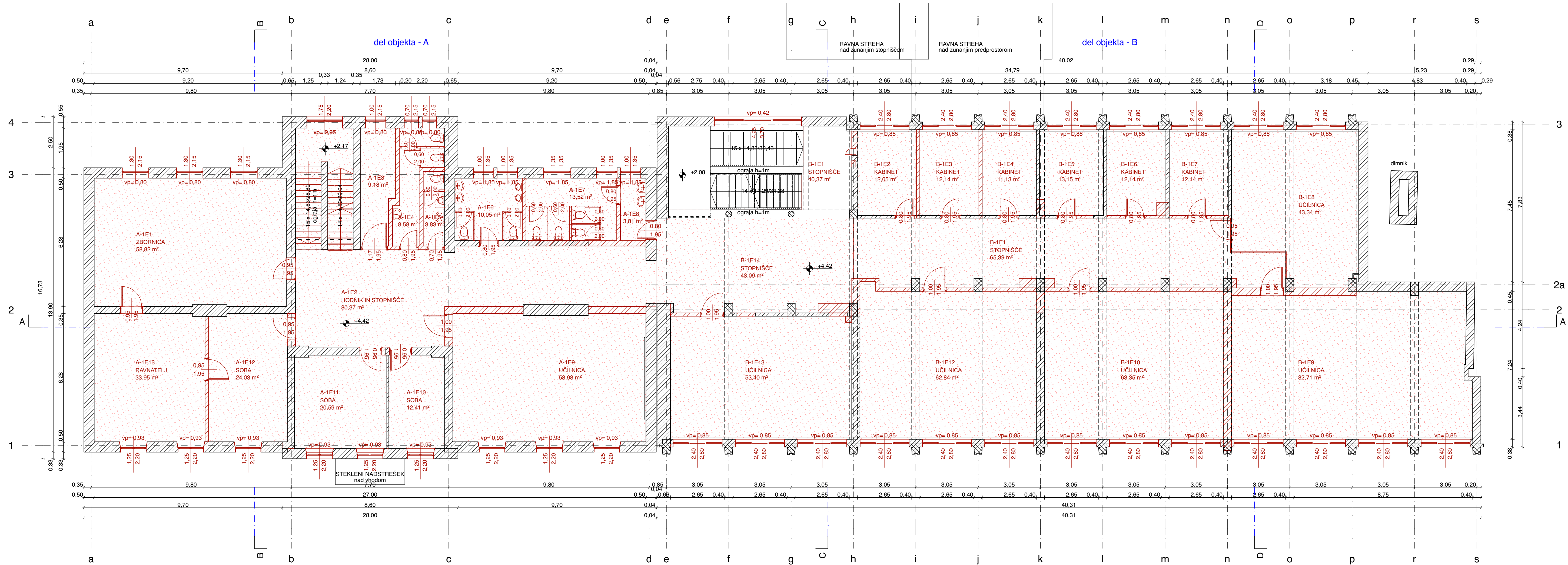

LEGENDA MATERIALOV:

- ARMIRAN BETON
- NEARMIRAN BETON
- NAVADNA OPEKA
- LAHKA PREDELNA STENA
- LES
- TOPLOTNA IZOLACIJA
- KAMEN
- NASUTJE / PESEK
- NASUTJE
- ZEMLJA
- ODSTRANITEV ELEMENTA
- ODSTRANITEV (prikaz v pogledu - tlak, stena)



Tloris 1. nadstropja - obstoječe stanje (odstranitev)

KORPNIK PRODUKCIJA, d.o.o.

Stanetova ulica 17a, 3000 Celje

NAZIV OBJEKTA	FAKULTETA ZA LOGISTIKO Z RAZISKOVALNIM CENTROM
VRSTA PROJEKTA	DGD
ŠTEVILKA PROJEKTA, NAČRTA	KP 288/2024
VSEBINA GRAFIČNEGA PRIKAZA	Tloris 1. nadstropja - obstoječe stanje (odstranitev)
MEŠILO	1:100
POOBLAŠČENI ARHITEKT	Nande KORPNIK, univ.dipl.inž.arh. ZAPS 0600
IZDELAL-A	Zorislava FRAS, univ.dipl.inž.arh.
	Teodor PAGON, dipl.inž.arh., Gašper ŠUMILAK, dipl.inž.arh.

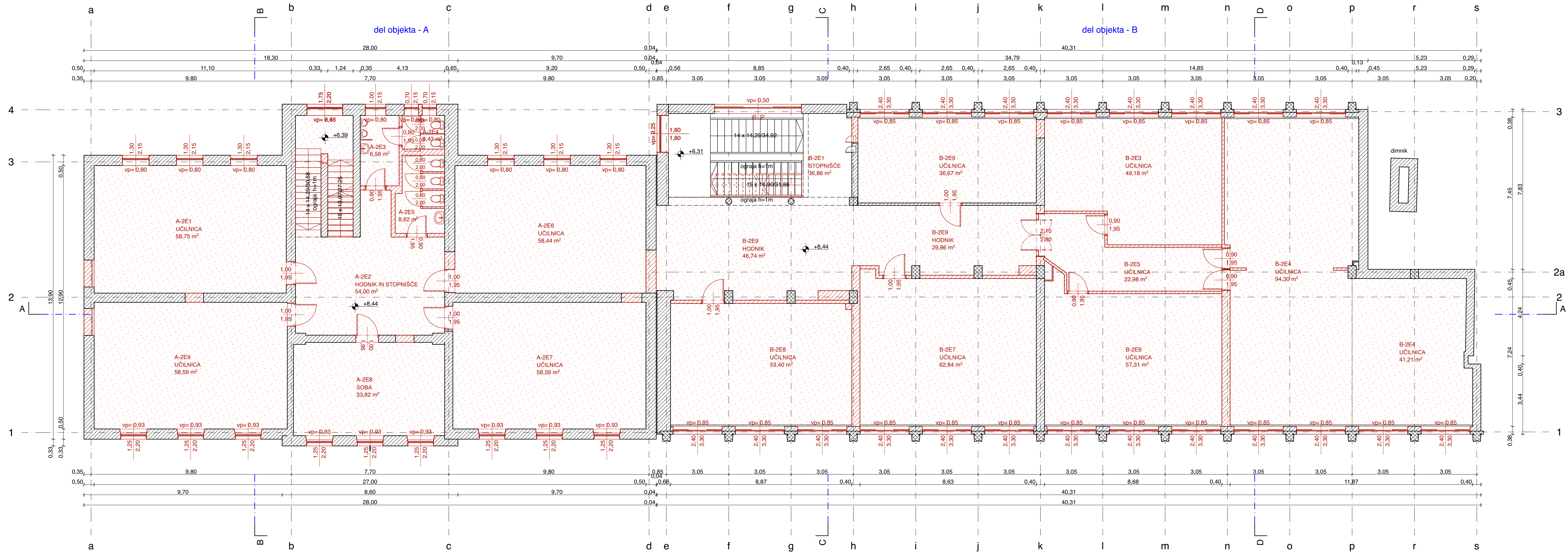

LEGENDA MATERIALOV:

- ARMIRAN BETON
- NEARMIRAN BETON
- NAVADNA OPEKA
- LAHKA PREDELNA STENA
- LES
- TOPLOTNA IZOLACIJA
- KAMEN
- NASUTJE / PESEK
- NASUTJE
- ZEMLJA
- ODSTRANITEV ELEMENTA
- ODSTRANITEV (prikaz v pogledu - tlak, stena)



Tloris 2. nadstopja - obstoječe stanje (odstranitve)

KORPNIK PRODUKCIJA, d.o.o.
Stanetova ulica 17a, 3000 Celje

NAZIV OBJEKTA	FAKULTETA ZA LOGISTIKO Z RAZISKOVALNIM CENTROM		
VRSTA PROJEKTA	DGD		
ŠTEVILKA PROJEKTA, NAČRTA	KP 288/2024		
VSEBINA GRAFIČNEGA PRIKAZA	Tloris 2. nadstopja - obstoječe stanje (odstranitve)		
MERILO	1:100		
POOBlašČeni ARHITEKT	Nande KORPNIK, univ.dipl.inž.arh.	ZAPS 0600	
IZDELAL-A	Zorislava FRAS, univ.dipl.inž.arh.		
	Teodor PAGON, dipl.inž.arh., Gašper ŠUMLAK, dipl.inž.arh.		

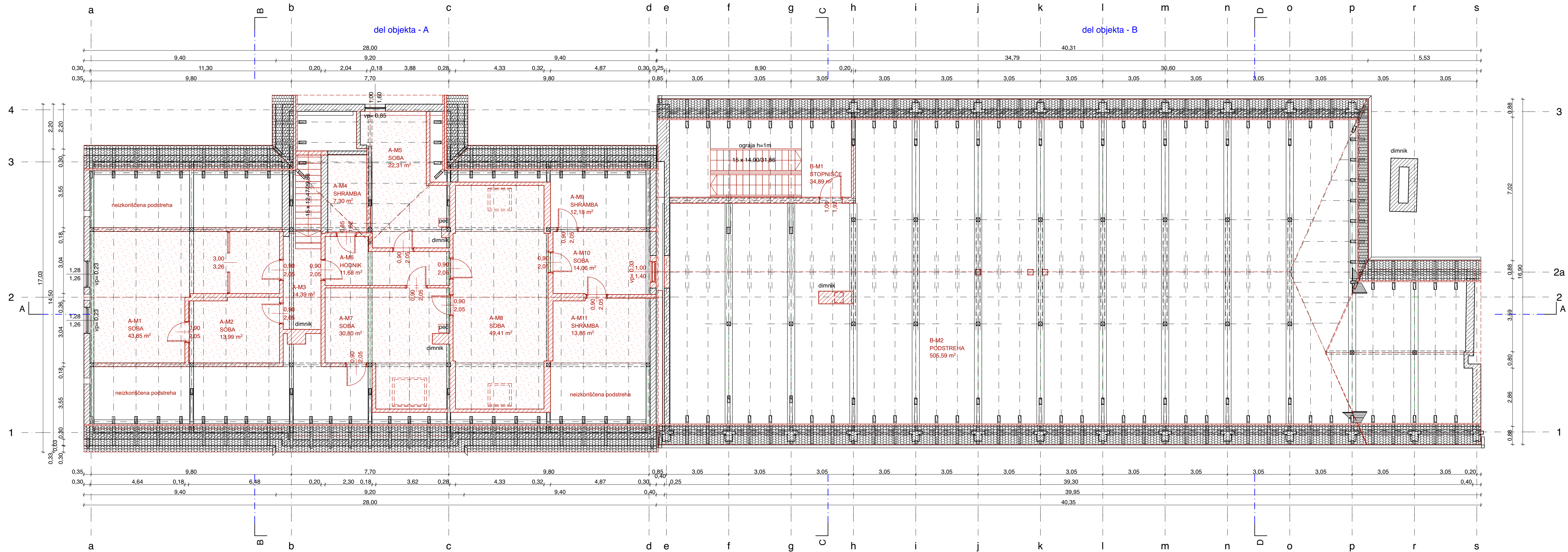

LEGENDA MATERIALOV:

- ARMIRAN BETON
- NEARMIRAN BETON
- NAVADNA OPEKA
- LAHKA PREDELNA STENA
- LES
- TOPLOTNA IZOLACIJA
- KAMEN
- NASUTJE / PESEK
- NASUTJE
- ZEMLJA
- ODSTRANITEV ELEMENTA
- ODSTRANITEV (prikaz v pogledu - tlak, stena)



Tloris podstrehe - obstoječe stanje (odstranitev)

KORPNIK PRODUKCIJA, d.o.o.

Stanetova ulica 17a, 3000 Celje

NAZIV OBJEKTA	FAKULTETA ZA LOGISTIKO Z RAZISKOVALNIM CENTROM		
VRSTA PROJEKTA	DGD		
ŠTEVILKA PROJEKTA, NAČRTA	KP 288/2024		
VSEBINA GRAFIČNEGA PRIKAZA	Tloris podstrehe - obstoječe stanje (odstranitev)		
MERILO	1:100	Nande KORPNIK, univ.dipl.inž.arh.	ZAPS 0600
POOBlašČeni ARHITEKT	Zorislava FRAS, univ.dipl.inž.arh.		
IZDELAL-A	Teodor PAGON, dipl.inž.arh., Gašper ŠUMILAK, dipl.inž.arh.		

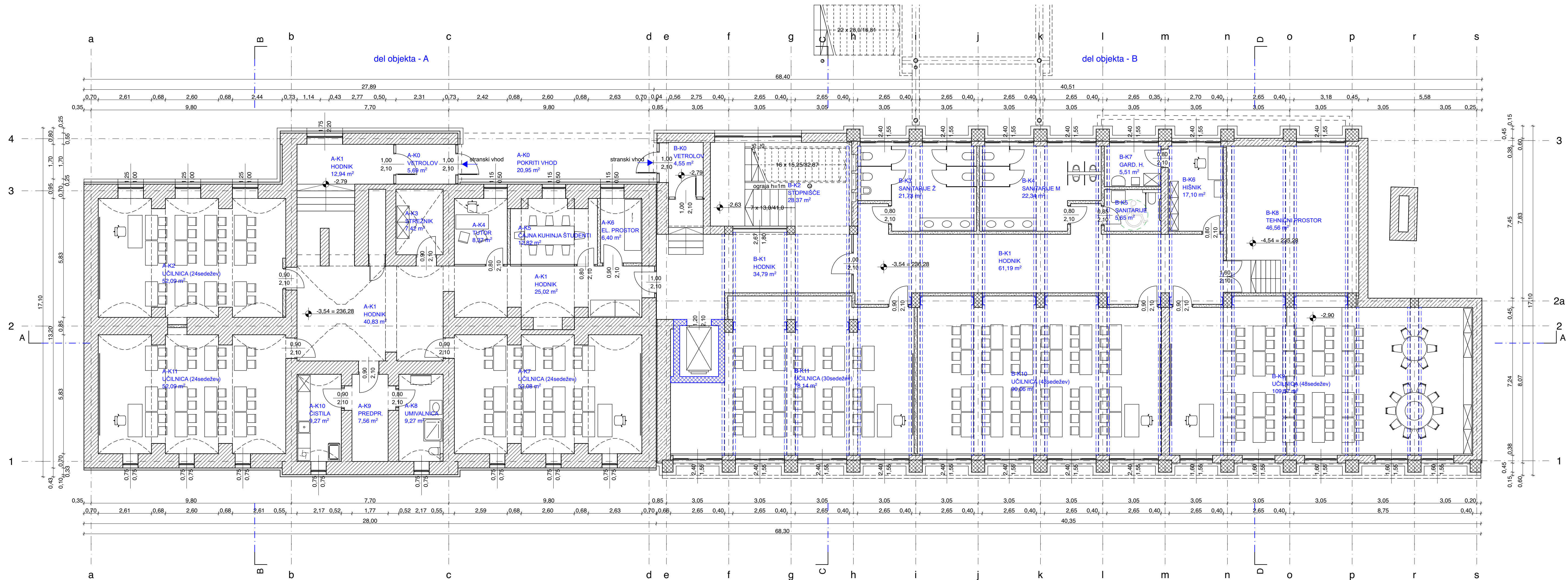

LEGENDA MATERIALOV:

- ARMIRAN BETON
- NEARMIRAN BETON
- NAVADNA OPEKA
- LAHKA PREDELNA STENA
- LES
- TOPLOTNA IZOLACIJA
- KAMEN
- NASUTJE / PESEK
- NASUTJE
- ZEMLJA
- NOVA KONSTRUKCIJA

Seznam prostorov - KLET

Št.	Prostor	Površina [m2]	Talna obloga
A-K0	POKRITI VHOD	20,95	PVC
A-K0	VETROLOV	5,69	PVC
A-K1	HODNIK	12,94	PVC
A-K1	HODNIK	25,02	PVC
A-K1	HODNIK	40,83	PVC
A-K2	UČILNICA (24sedežev)	52,09	PVC
A-K3	STREŽNIK	7,42	PVC
A-K4	TUTOR	8,37	PVC
A-K5	ČAJNA KUHINJA ŠTUDENTI	12,82	Keramika
A-K6	EL. PROSTOR	6,40	Keramika
A-K7	UČILNICA (24sedežev)	52,08	PVC
A-K8	UMIVALNICA	9,27	Keramika
A-K9	PREDPR.	7,56	PVC
A-K10	CISTILA	9,27	Keramika
A-K11	UČILNICA (24sedežev)	52,09	PVC
B-K0	VETROLOV	4,55	PVC
B-K1	HODNIK	34,79	PVC
B-K1	HODNIK	61,19	PVC
B-K2	STOPNIŠČE	28,37	PVC
B-K3	SANITARIJE Z	21,73	Keramika
B-K4	SANITARIJE M	22,34	Keramika
B-K5	SANITARIJE	5,65	Keramika
B-K6	HIŠNIK	17,10	Keramika
B-K7	GARD. H.	5,51	PVC
B-K8	TEHNIČNI PROSTOR	46,56	PVC
B-K9	UČILNICA (48sedežev)	109,57	PVC
B-K10	UČILNICA (48sedežev)	90,06	PVC
B-K11	UČILNICA (30sedežev)	78,14	PVC



Tloris kleti

KORPNIK PRODUKCIJA, d.o.o.

Stanetova ulica 17a, 3000 Celje

NAZIV OBJEKTA	FAKULTETA ZA LOGISTIKO Z RAZISKOVALNIM CENTROM
VRSTA PROJEKTA	DGD
ŠTEVILKA PROJEKTA, NAČRTA	KP 286/2024
VSEBINA GRAFIČNEGA PRIKAZA	Tloris kleti
MERILO	1:100, 1:1
POOBlašČeni ARHITEKT	Nando KORPNIK, univ.dipl.inž.arh. ZAPS 0600
IZDELAL-A	Zorislava FRAS, univ.dipl.inž.arh. Teodor PAGON, dipl.inž.arh., Gašper ŠUMILAK, dipl.inž.arh.

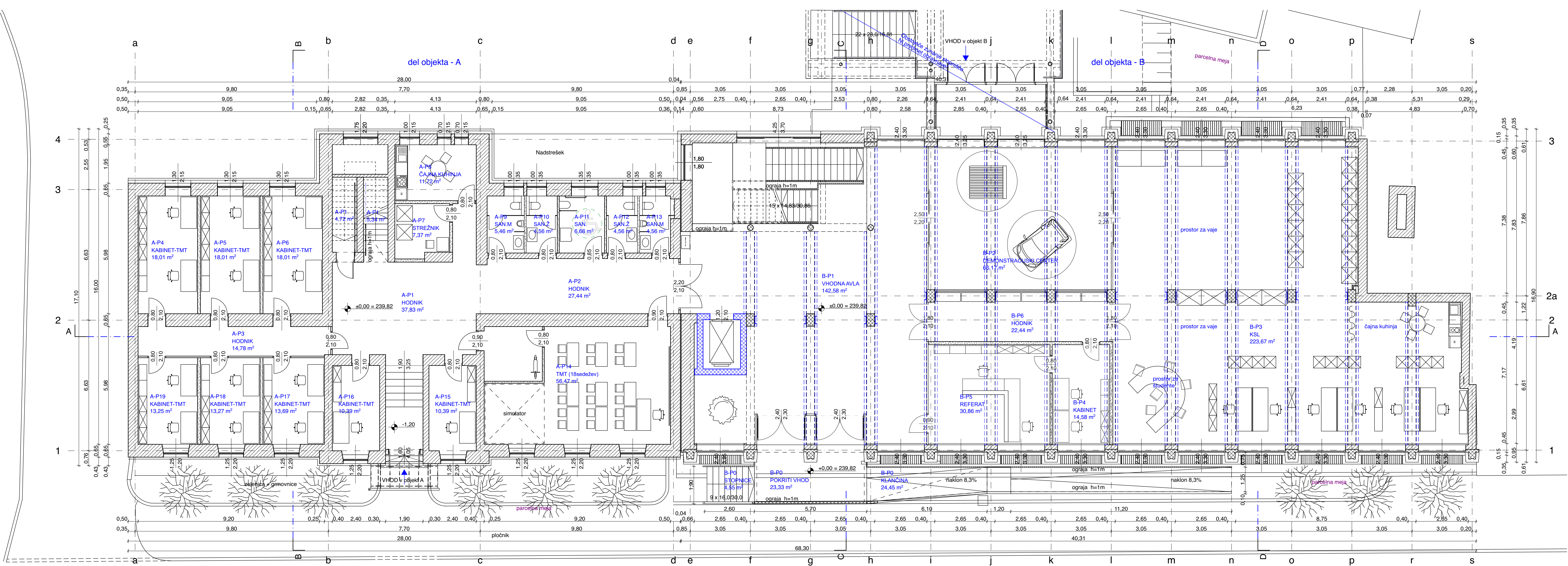

LEGENDA MATERIALOV:

- ARMIRAN BETON
- NEARMIRAN BETON
- NAVADNA OPEKA
- LAHKA PREDELNA STENA
- LES
- TOPLOTNA IZOLACIJA
- KAMEN
- NASUTJE / PESEK
- NASUTJE
- ZEMLJA
- NOVA KONSTRUKCIJA

Seznam prostorov PRITLIČJE

Št.	Prostor	Površina [m2]	Talna obloga
A-P1	HODNIK	37,83	PVC
A-P1	SHRAMBA	4,72	PVC
A-P1	STOPNICE	5,34	PVC
A-P2	HODNIK	27,44	PVC
A-P3	HODNIK	14,78	PVC
A-P4	KABINET-TMT	18,01	PVC
A-P5	KABINET-TMT	18,01	PVC
A-P6	KABINET-TMT	18,01	PVC
A-P7	STREŽNIK	7,37	PVC
A-P8	KAJNA KUHINJA	11,72	PVC
A-P9	SAN. M	5,46	Keramika
A-P10	SAN. Ž	4,56	Keramika
A-P11	SAN. Ž	6,66	Keramika
A-P12	SAN. Ž	4,56	Keramika
A-P13	SAN. M	4,56	Keramika
A-P14	TMT (18sedežev)	56,47	PVC
A-P15	KABINET-TMT	10,39	PVC
A-P16	KABINET-TMT	10,39	PVC
A-P17	KABINET-TMT	13,69	PVC
A-P18	KABINET-TMT	13,27	PVC
A-P19	KABINET-TMT	13,25	PVC
B-P0	KLAVČINA	24,45	PVC
B-P0	POKRITI VHOD	23,33	PVC
B-P0	STOPNICE	4,55	PVC
B-P1	VHODNA AVLA	142,58	PVC
B-P2	DEMONSTRACIJSKI CENTER	66,17	PVC
B-P3	KSL	223,67	PVC
B-P4	KABINET	14,58	PVC
B-P5	REFERAT	30,86	PVC
B-P6	HODNIK	22,44	PVC



Tloris pritličja

KORPNIK PRODUKCIJA, d.o.o.

Stanetova ulica 17a, 3000 Celje

NAZIV OBJEKTA	FAKULTETA ZA LOGISTIKO Z RAZISKOVALNIM CENTROM
VRSTA PROJEKTA	DGD
ŠTEVILKA PROJEKTA, NAČRTA	KP 286/2024
VSEBINA GRAFIČNEGA PRIKAZA	Tloris pritličja
MEŠILO	1:100, 1:1
POOBlašČeni ARHITEKT	Nandor KORPNIK, univ.dipl.inž.arh. ZAPS 0600
IZDELAL-A	Zorislava FRAS, univ.dipl.inž.arh.
	Teodor PAGON, dipl.inž.arh., Gašper ŠUMILAK, dipl.inž.arh.

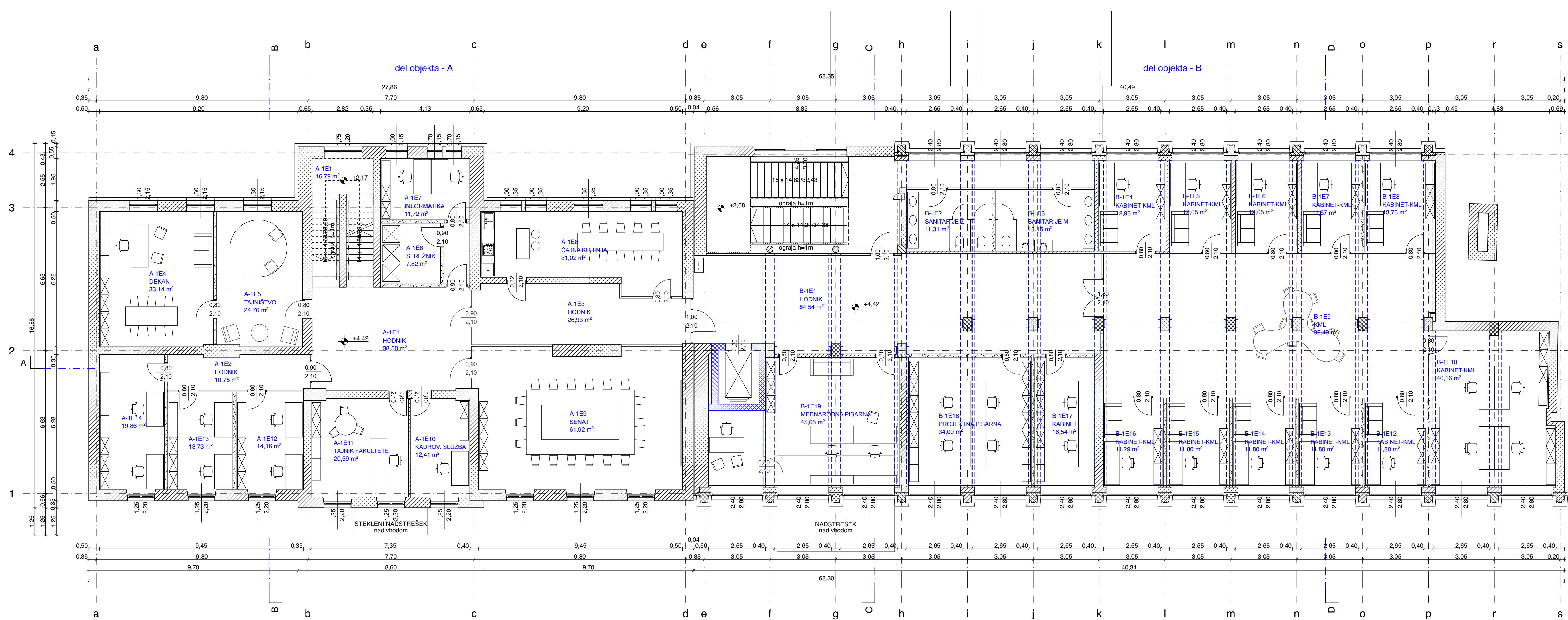

LEGENDA MATERIALOV:

- ARMIRAN BETON
- NEARMIRAN BETON
- NAVADNA OPEKA
- LAHKA PREDELNA STENA
- LES
- TOPLOTNA IZOLACIJA
- KAMEN
- NASUTJE / PESEK
- NASUTJE
- ZEMLJA
- NOVA KONSTRUKCIJA

Seznam prostorov 1.nadstropje			
Št.	Prostor	Površina [m2]	Talna obloga
A-1E1	HODNIK	38,50	PVC
A-1E1	STOPNICE	16,79	PVC
A-1E2	HODNIK	10,75	PVC
A-1E3	HODNIK	26,93	PVC
A-1E4	DEKAN	33,14	PVC
A-1E5	TAJNIŠTVO	24,76	PVC
A-1E6	STREŽNIK	7,82	PVC
A-1E7	INFORMATIKA	11,72	PVC
A-1E8	CAJNA KUHINJA	31,02	PVC
A-1E9	SENAT	61,92	PVC
A-1E10	KADROV. SLUŽBA	12,41	PVC
A-1E11	TAJNIK FAKULTETE	20,59	PVC
A-1E12	RAČUNOVODSTVO IN ADMINISTRACIJA	14,16	PVC
A-1E13	RAČUNOVODSTVO IN ADMINISTRACIJA	13,73	PVC
A-1E14	RAČUNOVODSTVO IN ADMINISTRACIJA	19,86	PVC
B-1E1	HODNIK	84,54	PVC
B-1E2	SANITARIE Z	11,31	Keramika
B-1E3	SANITARIE M	13,15	Keramika
B-1E4	KABINET-KML	12,93	PVC
B-1E5	KABINET-KML	12,05	PVC
B-1E6	KABINET-KML	12,05	PVC
B-1E7	KABINET-KML	11,57	PVC
B-1E8	KABINET-KML	13,76	PVC
B-1E9	KML	99,49	PVC
B-1E10	KABINET-KML	40,16	PVC
B-1E11	KABINET-KML	11,80	PVC
B-1E12	KABINET-KML	11,80	PVC
B-1E13	KABINET-KML	11,80	PVC
B-1E14	KABINET-KML	11,80	PVC
B-1E15	KABINET-KML	11,80	PVC
B-1E16	KABINET-KML	11,29	PVC
B-1E17	KABINET	16,54	PVC
B-1E18	PROJEKTN PISARNA	34,00	PVC
B-1E19	MEDNARODNA PISARNA	45,65	PVC



Tloris 1. etaže

KORPNIK PRODUKCIJA, d.o.o.

Stanetova ulica 17a, 3000 Celje

NAZIV OBJEKTA	Fakulteta za logistiko z raziskovalnim centrom
VRSTA PROJEKTA	DGD
ŠTEVILKA PROJEKTA, NAČRTA	KP 288/2024
VSEBINA GRAFIČNEGA PRIKAZA	Tloris 1. etaže
MERILO	1:100, 1:1
POOBlašČeni arhitekt	Nando KOPNIK, univ.dipl.inž.arh. ZAPS 0600
IZDELAL-A	Zorislava FRAS, univ.dipl.inž.arh. Teodor PAGON, dipl.inž.arh., Gašper ŠUMLAK, dipl.inž.arh.

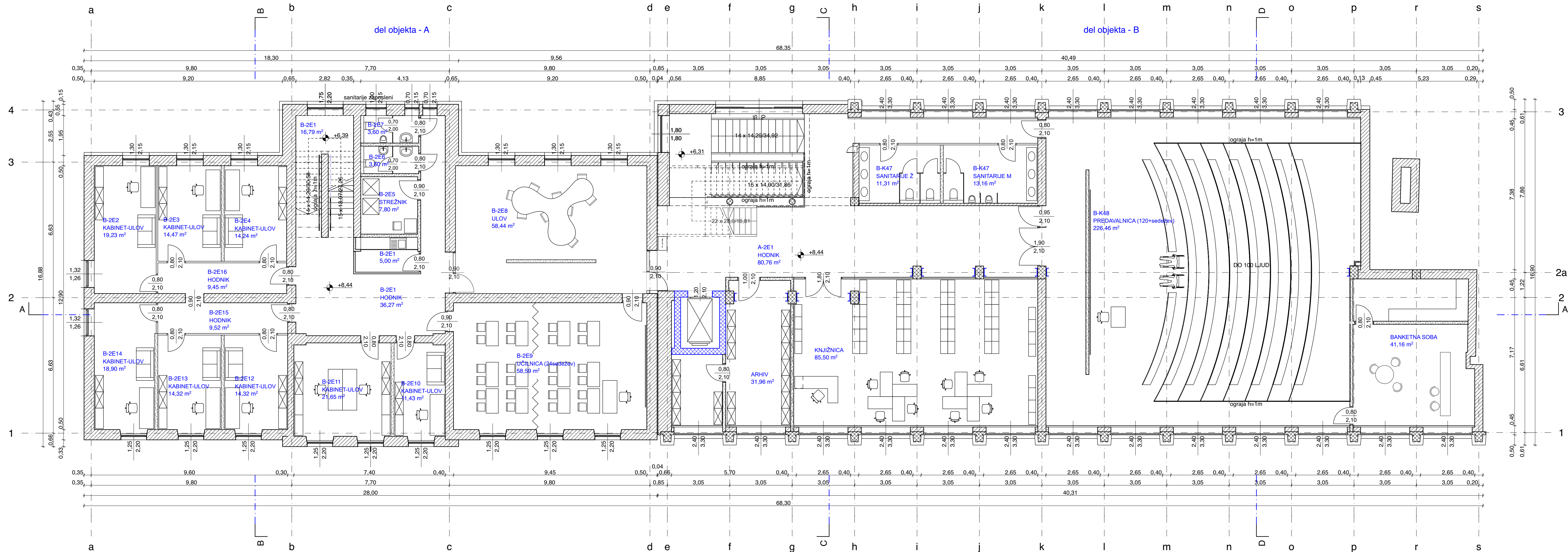

LEGENDA MATERIALOV:

- ARMIRAN BETON
- NEARMIRAN BETON
- NAVADNA OPEKA
- LAHKA PREDELNA STENA
- LES
- TOPLOTNA IZOLACIJA
- KAMEN
- NASUTJE / PESEK
- NASUTJE
- ZEMLIJA
- NOVA KONSTRUKCIJA

Seznam prostorov 2. nadstropje		
Št.	Prostor	Površina [m2]
A-2E1	HODNIK	80,76
B-2E1	HODNIK	36,27
B-2E1	STOPNICE	16,79
B-2E1	CAJNA KUHINJA	5,00
B-2E2	KABINET-ULOV	19,23
B-2E3	KABINET-ULOV	14,47
B-2E4	KABINET-ULOV	14,24
B-2E5	STREŽNIK	7,80
B-2E6	STRANIŠČE	3,60
B-2E7	STRANIŠČE	3,60
B-2E8	ULOV	58,44
B-2E9	UČILNICA (24sedežev)	58,59
B-2E10	KABINET-ULOV	11,43
B-2E11	KABINET-ULOV	21,65
B-2E12	KABINET-ULOV	14,32
B-2E13	KABINET-ULOV	14,32
B-2E14	KABINET-ULOV	18,90
B-2E15	HODNIK	9,52
B-2E16	HODNIK	9,45
B-K45	ARHIV	31,96
B-K46	KNJIŽNICA	85,50
B-K47	SANITARIJ M	13,16
B-K47	SANITARIJ Z	11,31
B-K48	PREDAVALNICA (120+sedežev)	226,46
B-K49	BANKETNA SOBA	41,16
		PVC



Tloris 2. etaže

KORPNIK PRODUKCIJA, d.o.o.

Stanetova ulica 17a, 3000 Celje

NAZIV OBJEKTA	FAKULTETA ZA LOGISTIKO Z RAZISKOVALNIM CENTROM		
VRSTA PROJEKTA	DGD		
ŠTEVILKA PROJEKTA, NAČRTA	KP 286/2024		
VSEBINA GRAFIČNEGA PRIKAZA	Tloris 2. etaže		
MERILO	1:100, 1:1		
POOBlašČeni arhitekt	Nando KORPNIK, univ.dipl.inž.arh.	ZAPS 0600	
IZDELAL-A	Zorislava FRAS, univ.dipl.inž.arh.		
	Teodor PAGON, dipl.inž.arh., Gašper ŠUMLAK, dipl.inž.arh.		

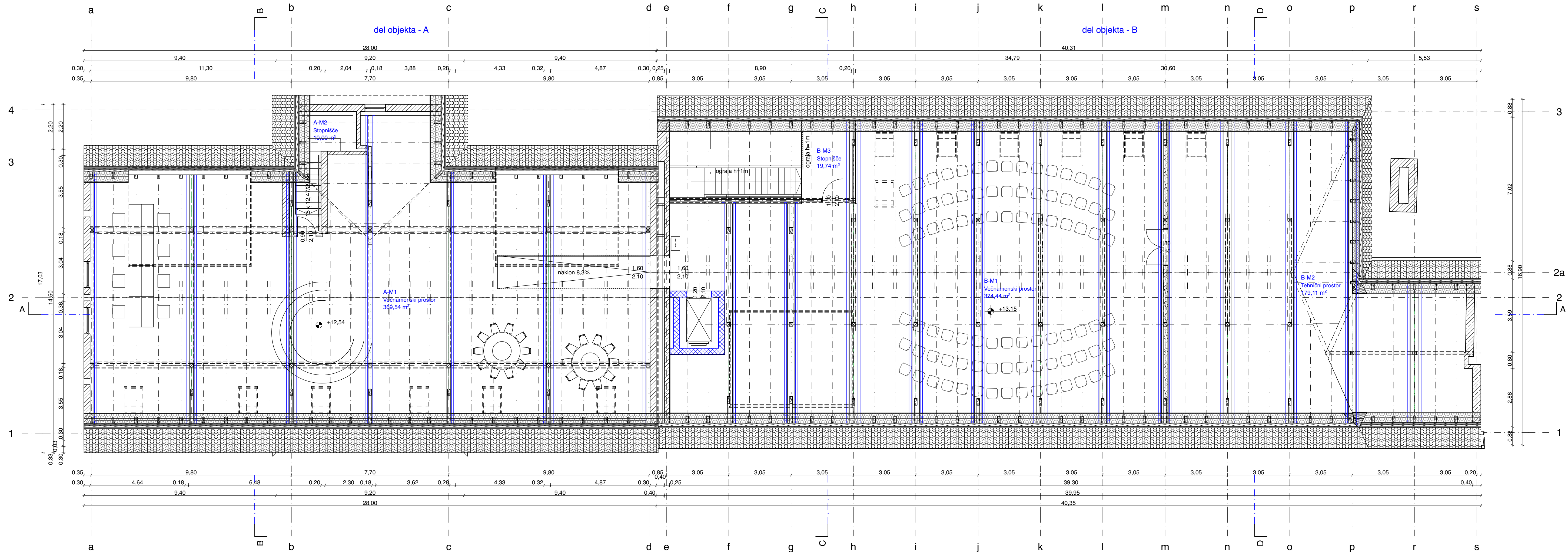

LEGENDA MATERIALOV:		
	ARMIRAN BETON	
	NEARMIRAN BETON	
	NAVADNA OPEKA	
	LAHKA PREDELNA STENA	
	LES	
	TOPLOTNA IZOLACIJA	
	KAMEN	
	NASUTJE / PESEK	
	NASUTJE	
	ZEMLJA	
	NOVA KONSTRUKCIJA	
Seznam prostorov MANSARDA		
St.	Prostor	Površina [m2]
A-M1	Večnamenski prostor	369,54
A-M2	Stopnišče	10,00
B-M1	Večnamenski prostor	324,44
B-M2	Tehnični prostor	179,11
B-M3	Stopnišče	19,74
		Talna obloga
		PVC
		PVC
		PVC
		PVC



Tloris podstrehe

KORPNIK PRODUKCIJA, d.o.o.		
Stanetova ulica 17a, 3000 Celje		
NAZIV OBJEKTA	FAKULTETA ZA LOGISTIKO Z RAZISKOVALNIM CENTROM	
VRSTA PROJEKTA	DGD	
ŠTEVILKA PROJEKTA, NAČRTA	KP 286/2024	
VSEBINA GRAFIČNEGA PRIKAZA	Tloris podstrehe	
MEŠILO	1:100, 1:1	
PODBLAŠČENI ARHITEKT	Nando KORPNIK, univ.dipl.inž.arh.	ZAPS 0600
IZDELAL-A	Zorislava FRAS, univ.dipl.inž.arh.	
	Teodor PAGON, dipl.inž.arh., Gašper ŠUMILAK, dipl.inž.arh.	



Fasada sever

KORPNIK PRODUKCIJA, d.o.o.
Stanetova ulica 17a, 3000 Celje

NAZIV OBJEKTA	FAKULTETA ZA LOGISTIKO Z RAZISKOVALNIM CENTROM		
VRSTA PROJEKTA	DGD		
ŠTEVILKA PROJEKTA, NAČRTA	KP 286/2024		
VSEBINA GRAFIČNEGA PRIKAZA	Fasada sever		
MERILO	1:100		
POOBLAŠČENI ARHITEKT	Nande KORNIK, univ.dipl.inž.arh.	ZAPS 0600	
IZDELAL-A	Zorislava FRAS, univ.dipl.inž.arh.		
	Teodor PAGON, dipl.inž.arh., Gašper ŠUMLAK, dipl.inž.arh.		